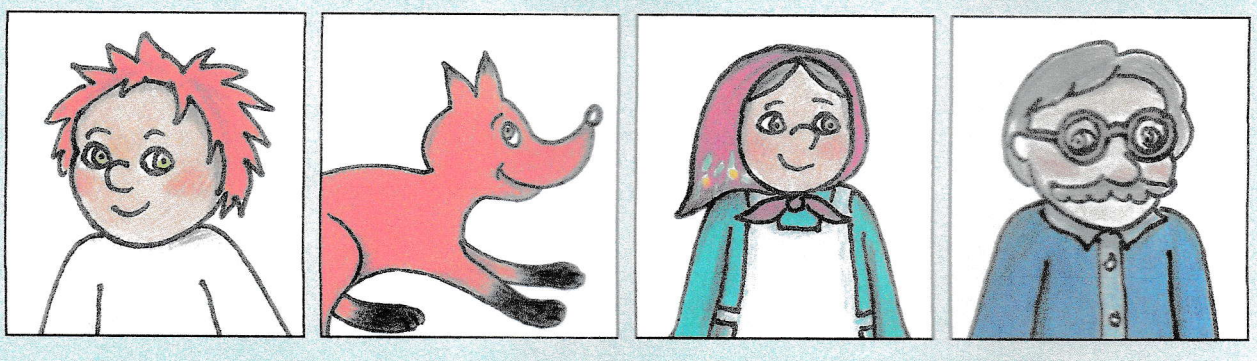

O BUDULÍNKOVI

Byla jednou jedna . Zde žili a se svým vnoučkem . Jednoho dne museli odejít do města na trh a zůstal v chaloupce sám. Sedl si na vedle a začal jíst , který mu uvařila. Vtom se ozvalo ťukání na : „Budulínku, dej mi , povozím tě na ." To byla lstivá . Budulínek sice slíbil babičce a , že nikomu neotevře, ale liška pořád žadonila, až to Budulínek nevydržel a pustil ji do světnice. snědla hrášek z , posadila si Budulínka na a vozila ho po světnici, pak vyběhla ven na , do a zavezla milého Budulínka až do své . Budulínek plakal, ale nebylo mu to nic platné. Musel zůstat v noře a hrát si s malými liščaty. Když se vrátila s domů, Budulínek byl pryč. Prohledali světnici a na zemi našli liščí chlup. Hned věděli, kolik uhodilo. Dědeček vzal , babička a vydali se

do k liščí noře. A hned spustili muziku: „Fidli, fidli na , bum, bum na , v noře jsou čtyři lištičky a náš ."

ta hlasitá hudba vadila. Zavolala jednu ze svých lištiček, ať se podívá, kdo tam venku dělá takový rámus. Jen lištička vystrčila z nory, ji popadl a strčil do . A zase začali hrát. Liška postupně poslala i další malé lištičky, ale ty také skončily v dědečkově . A dědeček zase popadl , babička a zase hráli. Nakonec už to nevydržela a také vylezla ven z . Dědeček ji popadl a strčil do pytle k ostatním. Pak zavázal, vzal do ruky 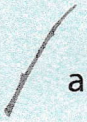 a liškám v pytli naložil pěkných pár ran. mezitím zavolala na Budulínka: „Nic se neboj, , a polez ven, lišky už ti ubližovat nebudou."

, celý šťastný, vylezl ven z liščí nory a sliboval babičce a , že už je vždycky poslechne a nikomu neotevře.

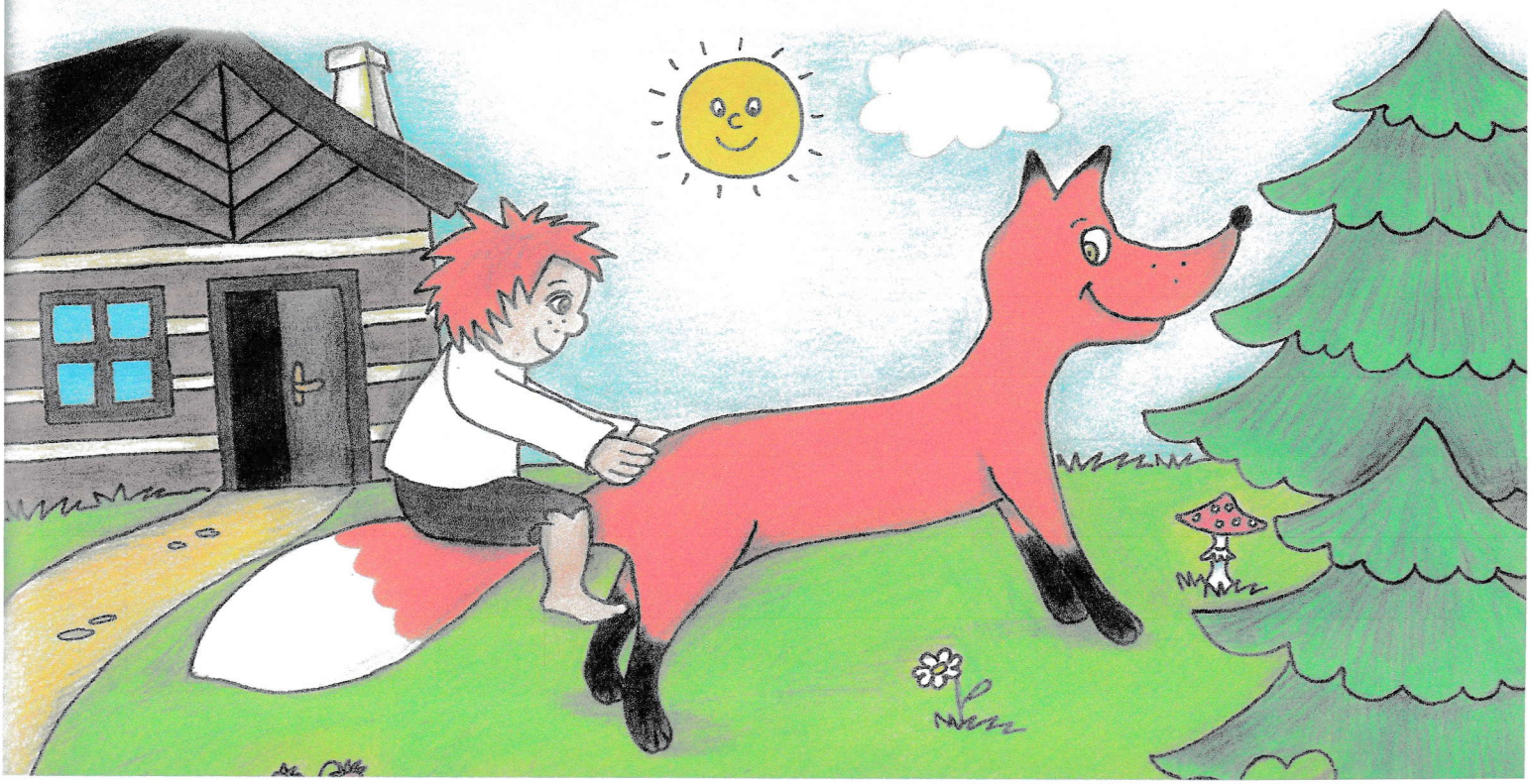

■ **Dokážeš pohádku převyprávět? Obrázky ti pomohou.**

Odpověz na otázky:

- U koho bydlel Budulínek?
- Co Budulínkovi uvařila babička?
- Kdo zaklepal na dveře?
- Co liška řekla Budulínkovi?
- Kam liška Budulínka zavezla?
- Jakou písničku zpívali?
- Co udělali s liškami?
- Kolik vidíš v noře lištiček?
- Na jaké hudební nástroje hráli babička a dědeček?
- Znáš ještě jiné hudební nástroje?

- **Na obrázcích jsou věci opačného významu. Dokážeš je pojmenovat? Jaký je opačný význam těchto slov? Vysoký, studený, chytrý, pomalý, hodný, škodlivý, pilný, drahý, nemocný, mladý.**

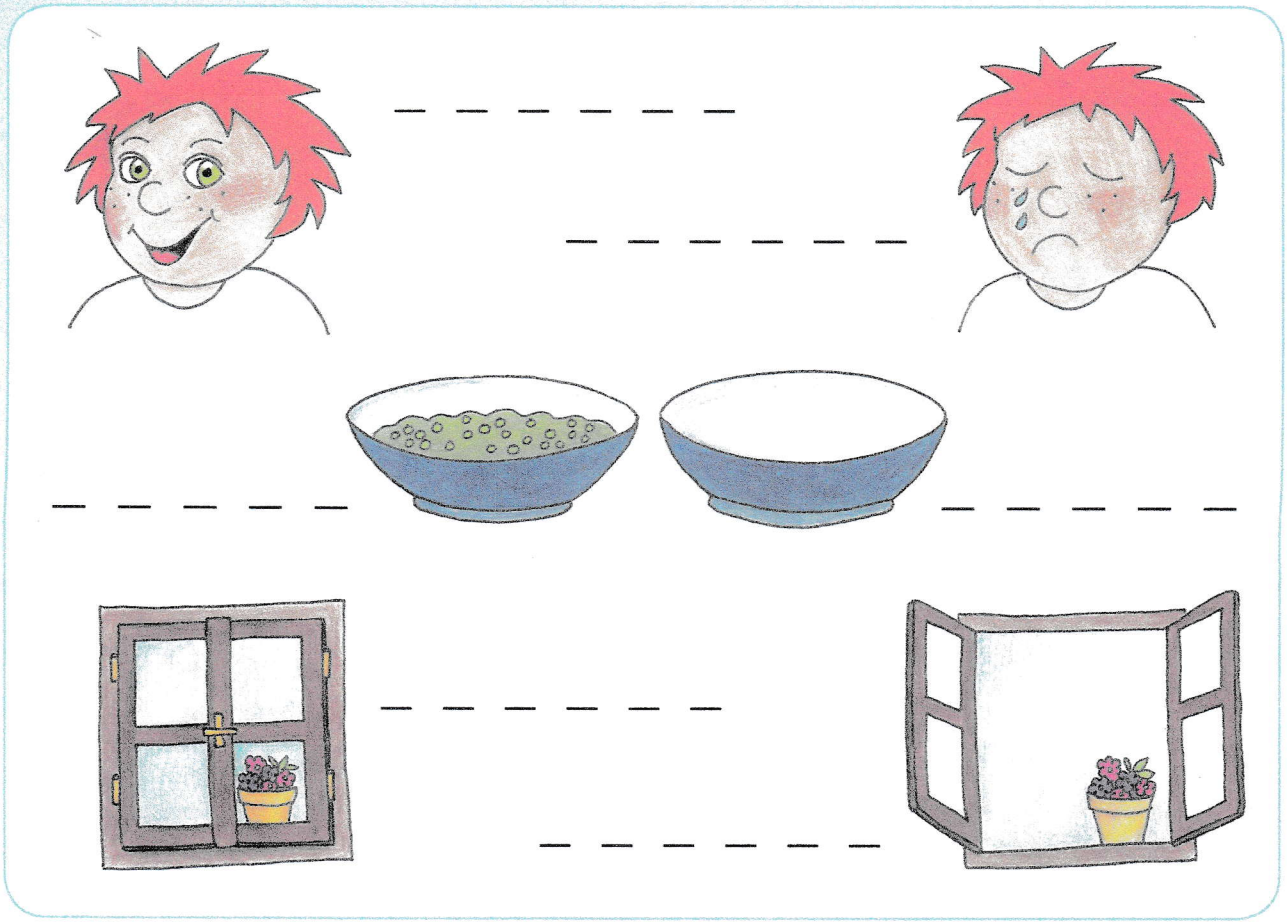

■ **Najdi pět rozdílů.**

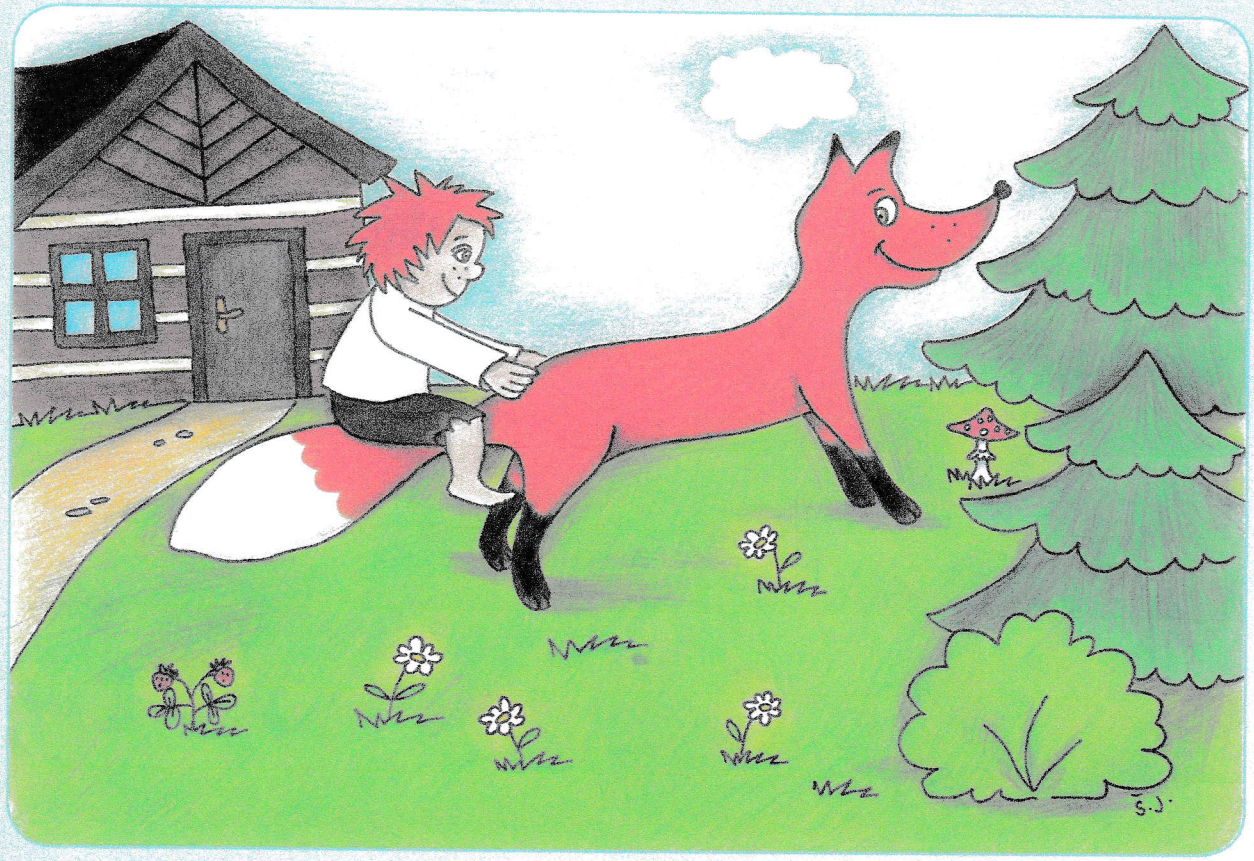

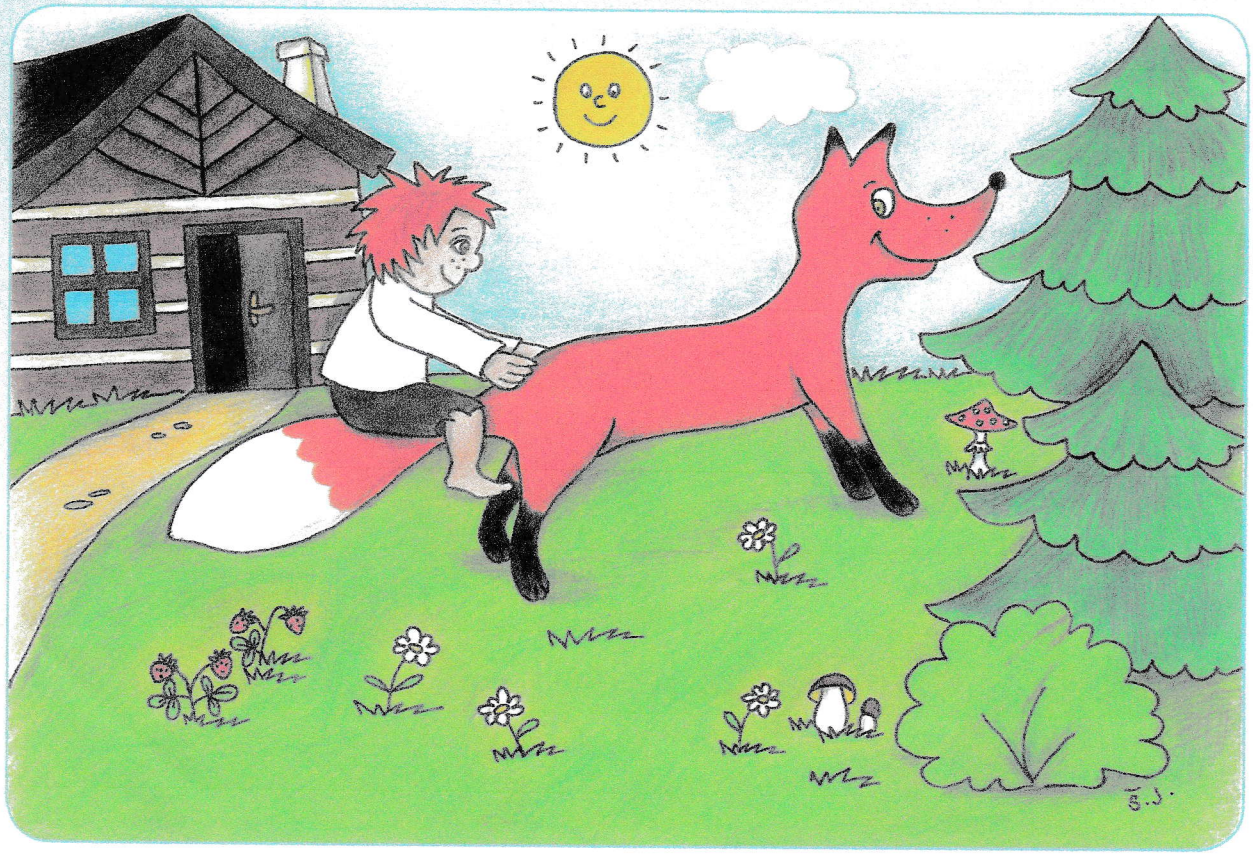

■ **Popiš vlastními slovy, co vidíš na obrázku.**

- Co je nahoře?
- Co je vlevo?
- Co je vpravo?
- Co je před stromem?
- Co je za stromem?
- Kde je sluníčko?
- Kde se schovává Budulínek?
- Kde je bubínek?
- Co je před Budulínkem?
- Co je nad Budulínkem?
- Kde jsou houby?

- **Doplň verš:**

Bum, bum na bubínek, kde je… _ _ _ _ _ _ _

Slíbí, že za trochu hrášku povozí ho na… _ _ _ _ _ _ _
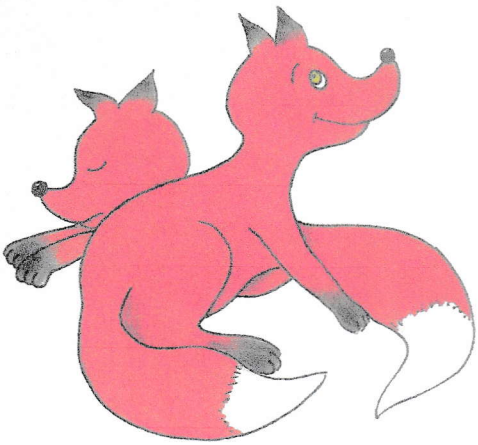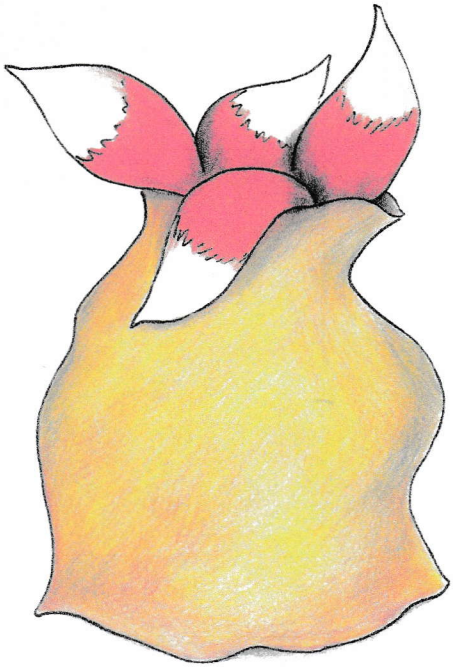
- **Poznáš, kolik je v pytli lišek?**
  Kolik lišek není v pytli?
  Kolik je lišek dohromady?